

Università Iuav di Venezia

**Esami di stato di abilitazione professionale
prima sessione 2010, 15 giugno 2010**

sezione A, settore architettura, candidati laureati ante D.M. 509/99

seconda busta

Tema1

La/il candidato progetti un complesso di case in linea di tre piani più terra collocando al piano terra i servizi alla residenza di prima necessità e garage, lasciando la possibilità di collocare alcuni parcheggi scoperti lungo la strada.

Densità massima ammessa è 3mc/mq riferita al lotto allegato.

La/il candidato definisca ed espliciti i parametri edilizi ed urbanistici da rispettare

Tema1

La/il candidato progetti un plesso di scuola materna per 55 – 60 bambini con aule necessarie ed i servizi annessi con spazio mensa e riposo.

Il progetto va inserito nel lotto indicato

VIABILITA' ESISTENTE

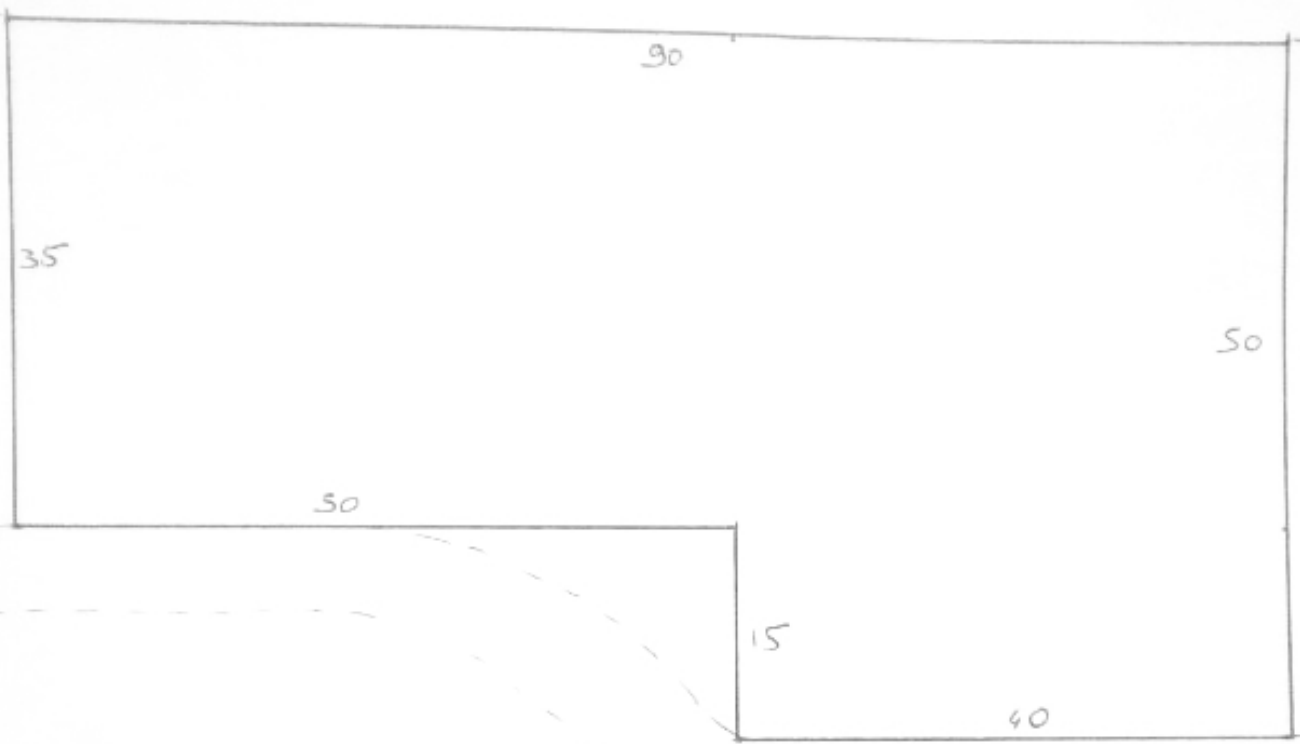

VIABILITA' ESISTENTE

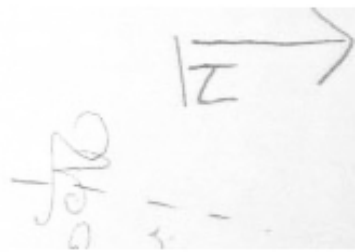

LOTTO CASA IN LINEA / SCUOLA MATERNA