

# CROSSING ARCHITECTURE

L'architettura di qualità è...*meet and cross*



## M\_ARGINI

Workshop di progettazione  
architettonica e urbana

20 / 22 novembre 2014  
Spazio giovani, Bari

A cura di  
**Oriol Capdevila Arus** - Studio **MBM** Arquitectes

M\_Argine di uno spazio bianco entro il quale è inquadrato lo scritto di una pagina che è non più città ma "non -ancora città" e "non-ancora paesaggio".

M\_Argine - bordo, limite, confine, tracciano spesso e demarcano luoghi votati all'abbandono, frutto di "esercizio smodato dell'abitare, di un abuso, spesso illegittimo dell'abitare."

Il M\_Argine come limite ed argine nella sua ambiguità semantica rivela la sua incapacità di tessere ed intrecciare i racconti del luogo con le storie esistenziali. I M\_Argini sono spazi in cui contraddizioni, ambiguità, mutazioni e trasformazioni vivono in una costante tensione verso il futuro che si offrono per essere progettati in modo informale, effimero e ibrido.

Giovani Architetti della Provincia di Bari  
telefono | fax: +390804107725  
contatti Festival Pugliarch 2014: info@pugliarch.it



#pugliarch | #crossingarchitecture

[www.pugliarch.it](http://www.pugliarch.it)



**pugliarch**2014

2° Festival dell' Architettura  
Bari, 20 - 22 novembre 2014

## FESTIVAL DELL' ARCHITETTURA - PUGLIARCH 2014

**Ideato e organizzato da:** GAB\_ Giovani Architetti della Provincia di Bari

**Co-organizzato da:** Federazione Architetti di Puglia

**Coordinamento generale:** Palma Librato

**Coordinamento scientifico:** Mbm Arquitectes\_Oriol Capdevila Arus, Palma Librato, Francesco Pastore

**Referenti progetto:** Antonella Berardi, Maurizio Dalena, Valentina Distaso, Francesco Pastore, Rosaria Pedone

**Collaboratori:** Lucrezia Montalbò, Graziano Salvemini

### WORKSHOP DI PROGETTAZIONE - "M\_Argini "

c/o Galleria "SPAZIO GIOVANI", via Venezia 41 - BARI

#### Coordinatore

Arch. Oriol Capdevila Arus (MBM Arquitectes - Barcellona)

#### Mentors

Prof. Maurizio Carta (Professore di Urbanistica e pianificazione territoriale - Università di Palermo)

Prof. Arch. Pino Scaglione (Professore di Progettazione Urbana - Università di Trento)

#### Tutors

Arch. Elena Bruschi (Inarch Puglia)

Arch. Maria Cirulli (libero professionista)

Prof. Arch. Mariavaleria Mininni (Professore di Urbanistica - Università della Basilicata)

Arch. Gloria Valente (libero professionista)

Ideato da:

**GAB** Giovani Architetti  
della Provincia di Bari

Il **GAB** (Giovani Architetti della Provincia di Bari), in occasione della seconda edizione del FESTIVAL DELL'ARCHITETTURA | PugliArch 2014 | CROSSING ARCHITECTURE, che si svolgerà a BARI dal 20 al 22 novembre 2014, ha organizzato un workshop di progettazione architettonica e urbana dal titolo "**M\_Argini**".

## TEMA DEL WORKSHOP

**M\_Argine** di uno spazio bianco entro il quale è inquadrato lo scritto di una pagina che è non più città ma "non - ancora città " e "non - ancora paesaggio".

**M\_Argine** - bordo, limite, confine, tracciano spesso e demarcano luoghi votati all'abbandono, frutto di "esercizio smodato dell'abitare, di un abuso, spesso illegittimo dell'abitare."

Il **M\_Argine** come limite ed argine nella sua ambiguità semantica rivela la sua incapacità di tessere ed intrecciare i racconti del luogo con le storie esistenziali.

I **M\_Argini** sono spazi in cui contraddizioni, ambiguità, mutazioni e trasformazioni vivono in una costante tensione verso il futuro che si offrono per essere progettati in modo informale, effimero e ibrido. Nella storia dell'immagine della città il confine, il limes<sup>1</sup>, evoca la difesa dall'esterno e il centro, il cuore urbano, richiama la sicurezza e il senso di appartenenza. La perdita dei confini tra città e campagna è sempre più connessa alla crescita senza limiti della città con la formazione di ampie estensioni di aree urbanizzate a bassa densità, generatori di spaesamento morale.

"La città recente (ai margini del centro, marginale, o in enclaves all'interno della città densa ,occupata) non è contro la città non recente . Non è anticittà. E' una non-città. Non è anticittà ma un aborto un feto ipocalcificato. Una non-ancora città.

La Non-città corrisponde al popolo dell'oblio / La non città ospita il popolo dell'oblio/ La non città deriva dal popolo dell'oblio /La non città è costruita per il popolo dell'oblio".

**Beniamino Servino, MONUMENTAL NEED.**

Ideato da:

**GAB** Giovani Architetti  
della Provincia di Bari



## AREA DI STUDIO

L'area di studio del workshop è compresa tra maglia 22 e il lungomare San Giorgio, Bari.

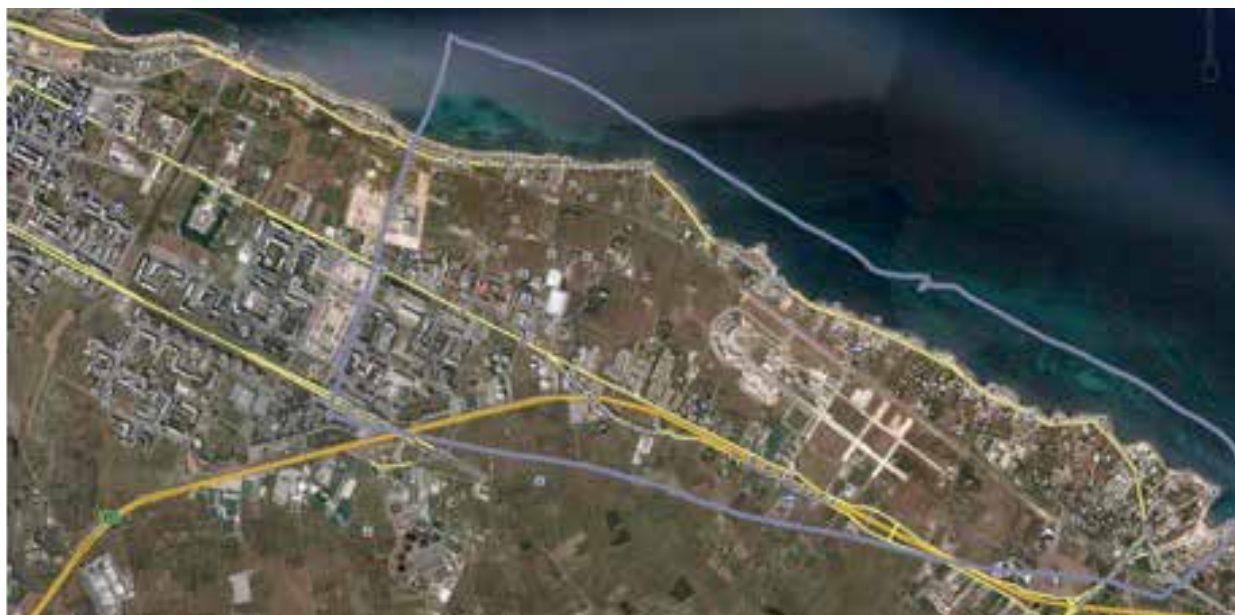

## DOVE E QUANDO

Il workshop si svolgerà a Bari, presso la Galleria "Spazio Giovani", in via Venezia 41 dal 20 al 22 novembre 2014.

## OBIETTIVI DEL WORKSHOP

Il workshop di progettazione urbana e architettonica ha l'obiettivo di sperimentare una metodologia di progettazione finalizzata al ripensamento delle aree di limite comprese tra la città e la campagna attraverso un progetto urbano che assumerà come ambito di studio e di intervento la ricongiunzione tra il quartiere Sant'Anna e il waterfront di San Giorgio.

L'obiettivo del work-shop è quello di indagare un'area che ambisce ad un confronto dialettico con la città ma che è già di fatto diventato durante il suo farsi, come nella maggior parte dei casi, un luogo dove la

Ideato da:

**GAB** Giovani Architetti  
della Provincia di Bari

città si esprime e comunica in modo solipsistico narcisistico edonistico con il contesto e di fatto interrompe il suo dialogo con gli appartenenti a quella comunità, lì dove vige lo spaesamento dell'abitare, lì dove il dialogo è sospeso e lascia il posto ad balbettio incomprensibile che contribuisce allo strappo tra il pensiero comune e il desiderio di riconoscimento e di appartenenza. Non è città, non è paesaggio.

Il tema del workshop, a partire dal realizzato nella maglia 22, è quello di inserire all'interno di un tessuto urbano sgranato, vuoto e pensato a brandelli, la forma urbana creata possibilmente da architetture temporanee che attirino la gente, introducendo vita sociale, attività e funzioni all'interno di tranches di tessuto urbano frammentato. L'obiettivo è dislocare nell'area laboratori di idee riguardanti il mare, la campagna e la propria città che facciano stringere un patto equilibrato tra la città e la campagna.

La maglia 22 rappresenta e sintetizza sul territorio di Bari un caso emblematico di intervento urbanistico diffuso in molte città europee che nel tempo si sono rivelate fallimentari e inadeguate alla vita sociale delle persone.

Ai partecipanti del workshop è richiesta la progettazione, facendo ricorso a strategie a basso impatto e basso costo di architetture temporanee che possano creare la città, tenendo in particolare considerazione le caratteristiche e le risorse già presenti sul territorio - le valenze naturalistiche, paesaggistiche e quelle delle realtà economiche locali.

## ORGANIZZAZIONE DEL WORKSHOP

Il workshop sarà diretto dall'Arch. Oriol Capdevilla Arus (MBM Arquitectes), con la collaborazione di due mentors, il Prof. Maurizio Carta (Professore di urbanistica e pianificazione territoriale - Università di Palermo) e il Prof. Arch. Pino Scaglione (Professore di progettazione urbana, Università di Trento), con l'aiuto di cinque tutors: Arch. Elena Bruschi (Inarch Puglia), Arch. Maria Cirulli (libero professionista), la Prof.ssa Arch. Mariavaleria Mininni (Professore di urbanistica - Università della Basilicata), Arch. Gloria Valente (libero professionista).

Il workshop si terrà a Bari dal 20 al 22 novembre 2014 dalle ore 9,00 alle ore 17,30, presso lo Spazio Giovani - Via Venezia n°41; l'evento di chiusura del workshop si terrà il giorno 22 novembre presso il Teatro

Ideato da:

**GAB** Giovani Architetti  
della Provincia di Bari

Margherita, e consisterà nella presentazione e consegna dei progetti alle istituzioni e la cerimonia di consegna degli attestati di partecipazione.

L'organizzazione metterà a disposizione dei partecipanti i grafici dei luoghi oggetto di studio, i riferimenti normativi, tutte le informazioni ritenute necessarie al corretto svolgimento del tema.

I partecipanti dovranno dotarsi di computer portatile personale e di tutti i software necessari allo svolgimento del tema.

#### **CREDITI:**

Sono previsti crediti formativi per gli iscritti agli Ordini degli Architetti, Paesaggistici e Conservatori di Puglia.

#### **CHI PUÒ PARTECIPARE:**

La partecipazione è riservata a 20 iscritti. Sono ammessi al Workshop, architetti, studenti dei corsi di studi in architettura, architettura del paesaggio, pianificazione territoriale, ingegneria edile-architettura.

#### **COME PARTECIPARE:**

Gli interessati dovranno trasmettere entro e non oltre le ore 23.59 del 14 novembre 2014 all'indirizzo mail [info@pugliarch.it](mailto:info@pugliarch.it) la scheda di partecipazione (all 1), compilata in ogni sua parte e un Curriculum vitae.

Il giorno 16 novembre, sul sito internet [www.pugliarch.it](http://www.pugliarch.it) verrà pubblicato l'elenco degli ammessi al workshop a seguito di valutazione dei cv pervenuti.

Ciascun partecipante ammesso, per completare l'iscrizione, dovrà effettuare un bonifico di € 25,00 (euro venticinque) quale contributo a sostegno dei costi del workshop e inviare copia della ricevuta dello stesso entro le ore 20.00 del 18 novembre 2014, al seguente indirizzo mail: [info@pugliarch.it](mailto:info@pugliarch.it)  
Seguirà regolare ricevuta rilasciata dall'Associazione GAB.

Il bonifico dovrà essere inviato a:

BANCA DI CREDITO COOPERATIVO DI MONOPOLI

INTESTATO A: ASSOCIAZIONE GAB - GIOVANI ARCHITETTI DELLA PROVINCIA DI BARI

SPECIFICARE NELLA CAUSALE: QUOTA ISCRIZIONE WS PROGETTAZIONE 2014

BCC MONOPOLI - IBAN IT 52 C 07027 41570 000000503387

Ideato da:

**GAB** Giovani Architetti  
della Provincia di Bari

## **AUTORIZZAZIONI, DELIBERE, LIBERATORIE:**

Ogni partecipante dovrà autorizzare mediante liberatoria scritta, l'associazione GAB (Giovani Architetti della Provincia di Bari) alla pubblicazione del materiale su qualsiasi mezzo di comunicazione (Internet, stampa, televisione, cartellonistica) di diffusione e pubblicazione del PugliArch 2014. Tutti i diritti delle opere rimarranno sempre e solamente in capo all'autore delle stesse.

## **CALENDARIO**

**04 novembre 2014:** pubblicazione bando workshop

**14 novembre 2014:** termine invio candidature

**16 novembre 2014:** pubblicazione elenco ammessi

**18 novembre 2014:** termine iscrizione workshop

**20 novembre 2014 - 22 novembre 2014:** Workshop presso "Spazio Giovani"

## **CONTATTI**

Per ricevere ulteriori informazioni sul workshop contattare la segreteria organizzativa.

[info@pugliarch.it](mailto:info@pugliarch.it) - tel. **080/4107775**

Ideato da:

**GAB** Giovani Architetti  
della Provincia di Bari

## ALL 1 - DOMANDA DI PARTECIPAZIONE WORKSHOP "M\_ARGINI"

NOME COGNOME .....

NATO A.....IL .....

RESIDENTE A .....IN VIA/PIAZZA .....N .....

TEL .....CELL .....

EMAIL .....

SITO WEB.....

PROFESSIONE.....

### DICHIARA

- I. Di essere a conoscenza e condividere gli obiettivi del progetto "WORKSHOP DI PROGETTAZIONE ARCHITETTONICA E URBANA: "M\_Argini" e accettarne le condizioni relative modalità di partecipazione.
- II. Che i dati riportati nella presente scheda risultano veritieri e che le opere presentate sono frutto esclusivo del proprio ingegno.

NOTA INFORMATIVA: Ai sensi del D. Lgs. N. 196 del 30.6.2003 (tutela privacy), i dati acquisiti sono utilizzati esclusivamente dall'Associazione GAB per lo svolgimento del progetto. Il mancato conferimento dei predetti dati avrà come conseguenza l'impossibilità di partecipazione alle iniziative previste. Come noto, competono tutti i diritti previsti dall'articolo 10 del D. Lgs. N. 196/2003 e quindi gli interessati potranno accedere ai dati chiedendone la correzione e, ricorrendone gli estremi, la cancellazione o il blocco.

DATA ..... FIRMA .....

Consenso al trattamento dei dati personali (Art. 23 DLgs 30 giugno 2003, n. 196 "Codice in materia di protezione dei dati personali")

Il/la sottoscritto/a, (nome e cognome) .....

presa visione dell'informativa:

- Acconsente al trattamento dei dati personali per la partecipazione al workshop di di progettazione architettonica e urbana "M\_Argini"

- Acconsente a ricevere informazioni sulle future iniziative organizzate dall'associazione GAB\_GIOVANI ARCHITETTI BARI

DATA ..... FIRMA .....

Ideato da:

**GAB** Giovani Architetti  
della Provincia di Bari