



INCONTRI SUL PAESAGGIO

RIFLESSIONI SUL FUTURO DEL TRENINO
A PARTIRE DAI PROGETTI DEL FONDO DEL PAESAGGIO



Provincia autonoma
di Trento

In collaborazione con:



QUARTO INCONTRO

PAESAGGI SCAVATI

Strategie di trasformazione per le aree estrattive

Trento

13 marzo 2013 - ore 17.00

Le Gallerie di Piedicastello

QUARTO INCONTRO

13 marzo 2013
ore 17.00

Trento
Le Gallerie di Piedicastello

PAESAGGI SCAVATI

Strategie di trasformazione per le aree estrattive

INTRODUZIONE

Mauro Gilmozzi, Assessore all'Urbanistica, Enti locali e Personale della Provincia autonoma di Trento
Romano Masè, Dirigente Generale del Dipartimento Territorio, Ambiente e Foreste della Provincia autonoma di Trento

Patrizia Marchesoni, Responsabile area economico-amministrativa, progetti, archivi e collezioni. Fondazione Museo Storico del Trentino

PRESENTAZIONE DEI PROGETTI DEL FONDO DEL PAESAGGIO

Strategie di trasformazione per le aree estrattive

Renato Bocchi, Università IUAV, Venezia

Imma Jansana, Architetto paesaggista, Barcellona

Juan Manuel Palerm Salazar, Palerm & Tabares de Nava Architects, Tenerife

Emanuela Schir, Università degli Studi di Trento

TAVOLA ROTONDA

Le cave esaurite e nuove opportunità di paesaggio

Moderatore: Giorgio Tecilla, I.S. Studio e ricerca in materia di paesaggio, Provincia autonoma di Trento

Intervengono:

Chiara Bertoli, Comitato Scientifico di step-Scuola per il governo del territorio e del paesaggio

Mauro Dallapiccola, Presidente della Comunità Alta Valsugana e Bersntol

Mariano Gianotti, Presidente Distretto del Porfido e delle Pietre Trentine Srl

Aurelio Michelon, Presidente della Comunità di Cembra

Luigino Peroni, Sindaco di Ala

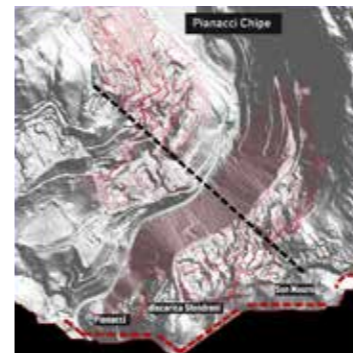

Strategie di trasformazione per le aree estrattive

Attraverso il progetto Tipizzazioni di modellazioni per il recupero di cave esaurite sono state individuate nuove strategie per il recupero, la restituzione d'usi e significati, la trasformazione, sia delle cave esaurite che di quelle in attività. Campo di prova e sperimentazione è il territorio trentino nell'ipotesi di coniugare l'attività estrattiva con un ripensamento del suo contesto territoriale in chiave turistica, ecologica, culturale e sociale.

La memoria del sito, il suo precedente utilizzo, è il palinsesto su cui disegnare nuovi spazi e nuove funzioni. Sono tracce stratificate sul paesaggio, testimonianze della storia, dell'uso di un luogo. Attraverso una metodologia di indagine e lettura del territorio, sono state individuate alcune linee-guida secondo le quali differenti "modalità" di trasformazione possono essere selezionate ed applicate in base alle varie situazioni territoriali e alle possibili "vocazioni" dei siti estrattivi. Differenti scenari di trasformazione sono inoltre determinati dal modo e dall'entità in cui intervengono sul territorio così come dal momento, o fase, in cui si inseriscono nel processo estrattivo.

Superando la prassi corrente, secondo cui valutando le cave come elementi negativi e degradanti l'obiettivo ultimo per l'intervento di risarcimento è il ripristino inteso come rinaturalizzazione e mimetizzazione delle ferite sul paesaggio, si propongono, quali filoni strategici per la trasformazione dei siti scavati, la valorizzazione dei caratteri del contesto attraverso la riconnessione delle relazioni fra i suoi elementi e l'enfatizzazione del carattere scenografico del paesaggio, attraverso un preciso progetto di "paesaggio preventivo".

Mostra

PAESAGGI SCAVATI: dalla lettura alle strategie di trasformazione

Trento | Le Gallerie Piedicastello | 13 marzo - 1 aprile 2013



INCONTRI SUL PAESAGGIO

RIFLESSIONI SUL FUTURO DEL TRENTINO A PARTIRE DAI PROGETTI DEL FONDO DEL PAESAGGIO

Otto gruppi di progettazione si sono impegnati su altrettanti temi riguardanti la riqualificazione e la valorizzazione del paesaggio. I progetti costruiti attorno al **Fondo del paesaggio** rappresentano oggi un'occasione di riflessione per azioni e misure che pongono il paesaggio al centro del futuro del Trentino.

I gruppi di progettazione e ricerca hanno sviluppato soluzioni progettuali e approcci metodologici particolarmente utili sia per affrontare alcune criticità specifiche sia per fornire un metodo di lavoro a supporto dell'attività di pianificazione delle Comunità di Valle nella prospettiva della redazione dei Piani Territoriali di Comunità.

Gli **INCONTRI SUL PAESAGGIO** si propongono come un luogo aperto e di dialogo con tutta la società civile per promuovere, attraverso la presentazione dei singoli progetti, la partecipazione delle comunità locali alla valorizzazione del proprio patrimonio territoriale, ambientale e paesaggistico.

PROGETTI DEL FONDO DEL PAESAGGIO

Arredo e riqualificazione delle aree artigianali

Organizzazione e ripristino panoramico – paesaggistico dei passi dolomitici

Indicazioni metodologiche per le trasformazioni delle aree agricole di versante a nuove tecniche produttive

Tecniche costruttive e compatibilità dei manufatti e delle costruzioni rurali in aree agricole

Tipizzazioni di modellazioni per il recupero di cave esaurite

Riordino e riqualificazione del nesso urbano Riva del Garda - Arco

Indicazioni metodologiche per una progettazione dell'area di Zambana Vecchia secondo criteri di alta qualità paesaggistica e di identità territoriale

Ipotesi di riorganizzazione e miglioramento dell'area in prossimità del lago di Toblino