



UNIVERSITÀ
DI PARMA

DIA Dipartimento di Ingegneria e Architettura

ORDINE
ARCHITETTI

PARMA

Evento gratuito
2 CFP per Architetti

Iscrizioni su:
<https://gcfp.cnappc.it>

Architetti⁺⁺⁺
CEAR/09⁺

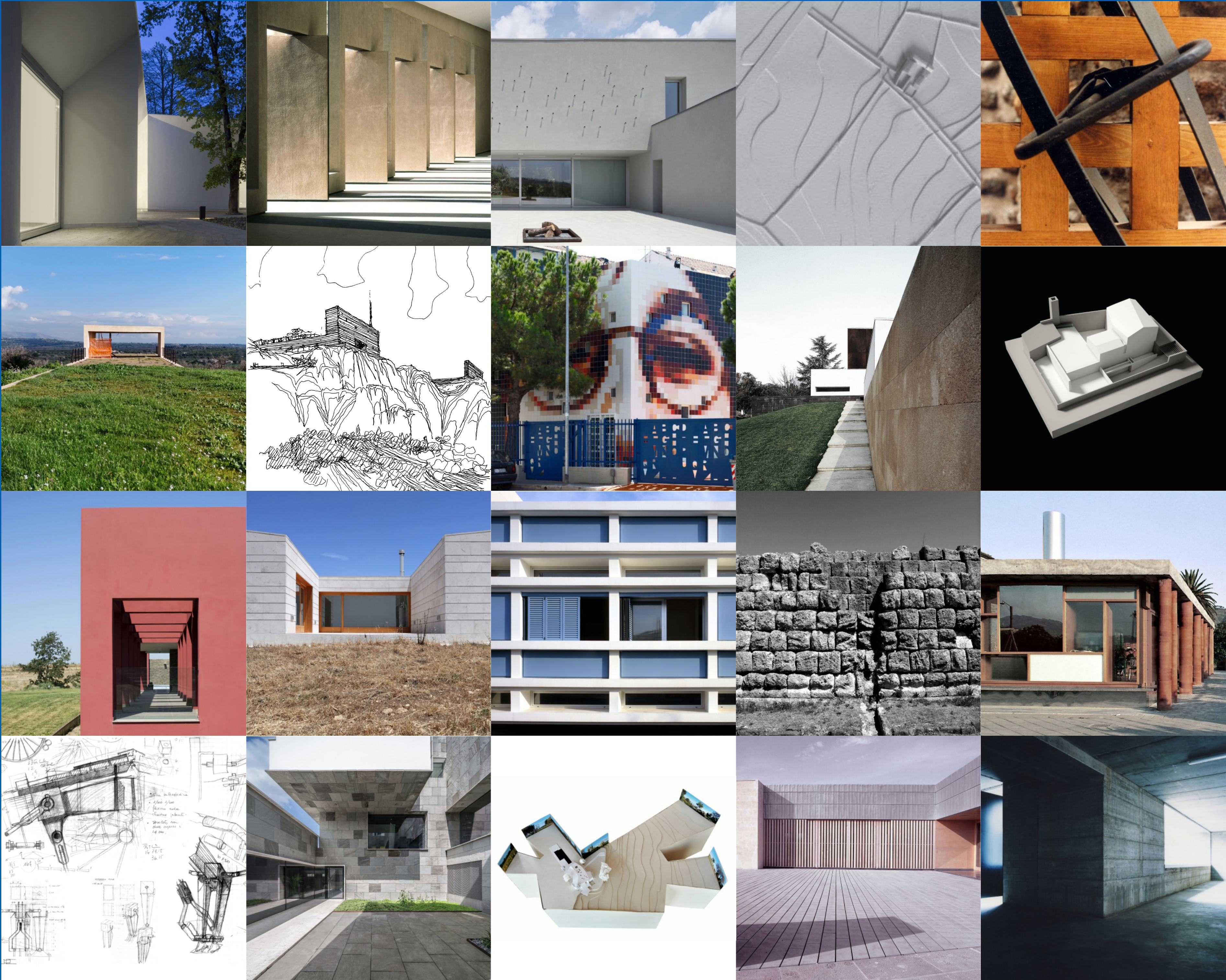

19 | 01 | 2026 ore 15.00

Università degli Studi di Parma
Campus | Plesso Aule delle Scienze
Aula Centrale

Inaugurazione mostra | Tappa di Parma

RICERCA E COSTRUZIONE DELL'ARCHITETTURA

15:00	<p>SALUTI ISTITUZIONALI</p> <p>Paolo Martelli Rettore dell'Università di Parma Roberto Menozzi Direttore del Dipartimento di Ingegneria e Architettura dell'Università di Parma Michele Zazzi Coordinatore dell'Unità di Architettura dell'Università di Parma</p>
15:30	<p>INAUGURAZIONE DELLA MOSTRA</p> <p>Luigi Pellegrino Ideatore e curatore della Mostra, Università di Catania - SDS Architettura di Siracusa Emanuele Ortolan Curatore dell'allestimento per la tappa di Parma</p>
16:00	<p>UNO SGUARDO STORICO CRITICO</p> <p>Antonello Alici Università Politecnica delle Marche Silvia Berselli Università di Parma Giovanni Menna Università di Napoli Federico II</p>
16:30	<p>PARTECIPANO</p> <p>Roberto Bosi Università di Firenze Fabio Capanni Università di Firenze Dario Costi Università di Parma Raffaele Cutillo OfCA Gabriele Lelli Università di Ferrara Vittorio Longheu Università di Ferrara Edoardo Narne Università di Padova Libero Carlo Palazzolo Università di Catania - SDS Architettura di Siracusa</p>

DARIO COSTI - STUDIO MC2 | EMANUELE FIDONE | FABRIZIO FOTI
LUIGI FRANCIOSINI | GIANFRANCO GIANFRIDDO | ALBERTO IACOVONI - MA0
VITTORIO LONGHEU | LINA MALFONA | BRUNO MESSINA | CARLO MOCCIA
MARCO NAVARRA - NOWA | L. CARLO PALAZZOLO | LUIGI PELLEGRINO | VALTER SCELSI