

# TMD 2026

Terra Migaki Design

21-26 Aprile

c/o Pollice Light Lab

via Guido d'Arezzo 11/a - Milano

10.00 - 19.30 / ingresso libero

# LUCE TERRA OMBRA

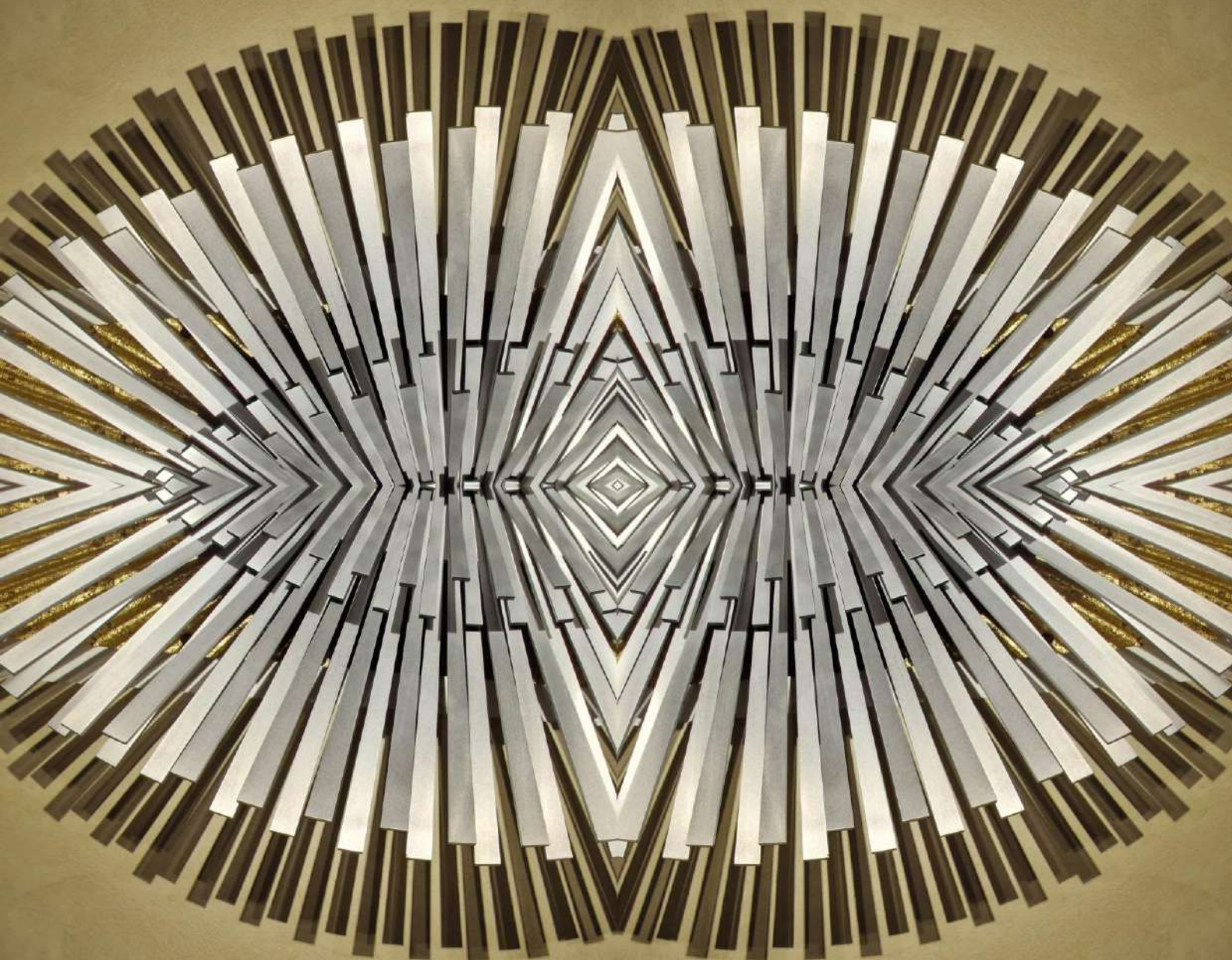

土の意匠



ANAB  
ASSOCIAZIONE  
NAZIONALE  
ARCHITETTURA  
BIOECOLOGICA







## *Terra Migaki Design*

*土の意匠*

*Terra per il design contemporaneo*

*IN OCCASIONE DELLA MILANO DESIGN WEEK 2026, ANAB - ASSOCIAZIONE NAZIONALE ARCHITETTURA BIOECOLOGICA, CHE PROMUOVE E DIFFONDE LE BUONE PRATICHE DEL COSTRUIRE, ABITARE E VIVERE SANO E SOSTENIBILE – INSIEME A TERRAMIGAKIDESIGN - TEAM DI PROFESSIONISTI UNITI DAL DESIDERIO DI CRESCITA E SCAMBIO INTERNAZIONALE SULLA BIOEDILIZIA E IN PARTICOLARE SULLO SVILUPPO DEL DESIGN IN TERRA CRUDA - PRESENTANO LA DECIMA EDIZIONE DEL FUORISALONE DEDICATA AI TEMI DELLA SOSTENIBILITÀ E DELLA TERRA CRUDA DAL TITOLO «LUCE, TERRA, OMBRA»*

*L'EDIZIONE 2026, OSPITATA PRESSO POLLICE LIGHT LAB, SUPERA LA DIMENSIONE DELLA MOSTRA TEMPORANEA, SVILUPPANDO UNO SPAZIO IMMERSIVO FRUTTO DI UNA RICERCA VIVA IN CUI ARTISTI, ARTIGIANI E PROGETTISTI INTERVENGONO DIRETTAMENTE SULLE SUPERFICI ARCHITETTONICHE TRASFORMANDOLE IN STRUMENTI DI NARRAZIONE CULTURALE SUL TEMA DEL RAPPORTO TRA LUCE NATURALE E ARTIFICIALE E MATERIA TERRA.*

*SU CURATELA DELL'ARCH. SERGIO SABBADINI PER TERRAMIGAKIDESIGN E ARCH. VITTORIA TAMANINI POZZI PER POLLICE LIGHT LAB, LA MANIFESTAZIONE "LUCE, TERRA, OMBRA" SARÀ ANIMATA DA UNA SERIE DI EVENTI A TEMA: UN CONVEGNO ORGANIZZATO PER L'ORDINE DEGLI ARCHITETTI DI BRESCIA, TALK SUL TEMA DELLA BIOFILIA, VISITE GUIDATE E APPROFONDIMENTI IN COLLABORAZIONE CON ALTRI ORDINI, ASSOCIAZIONI E UNIVERSITÀ*

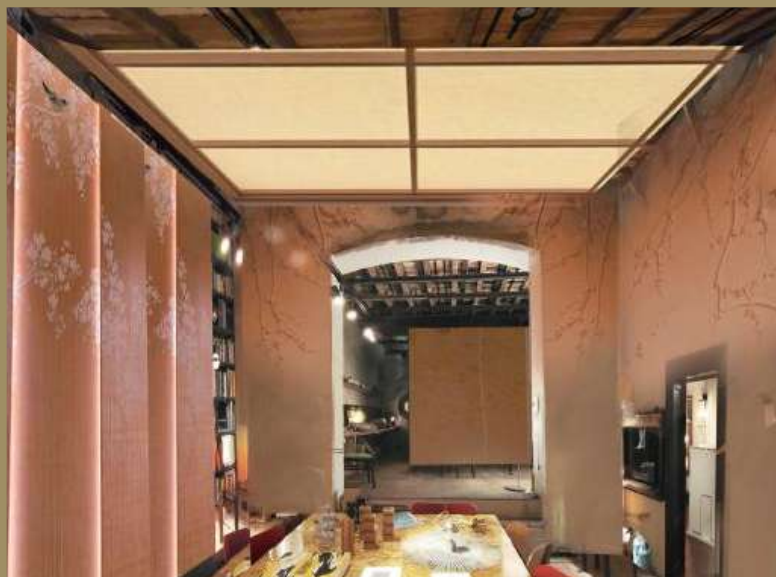

**SENSORIALITÀ**



**CIRCULARITÀ**



**LUCE CIRCADIANA**



**BIOFILIA**

# eventi TMD2026

DAL 13 AL 17 aprile LAVORI IN CORSO  
CANTIERE PORTE APERTE

martedì 21.04.2026 10.30 -20.30  
GIORNATA PORTE APERTE

mercoledì 22.04.2026 10.30-20.30  
BIOPHILIC DESIGN IN WORKPLACES 18.00  
chaired by *The Journal of Biophilic Design*



giovedì 23.04.2026 17.30 - 18.30  
CONCERTO - OPENING  
organizzato da Associazione Concertato



venerdì 24.04.2026 9.30 -13.30  
SEMINARIO TERRA – LUCE - OMBRA  
organizzato dall'Ordine degli architetti di Brescia (4 cf)  
EVENTO BERICALCE 15.00



sabato 25.04.2026 10.30 -20.30  
GIORNATA PORTE APERTE

domenica 26 aprile 2026 9.00 -18.00  
IL RISVEGLIO DELLA TERRA 9.00-11.00  
Meditazione e musica a cura di Sahaja Yoga



**ANAB**  
ASSOCIAZIONE  
NAZIONALE  
ARCHITETTURA  
BIOECOLOGICA



TERRA MIGAKI DESIGN

土の意匠

## BIOPHILIC DESIGN IN WORKPLACES

WEDNESDAY 22 APRIL 18.00

c/o Pollice Light Lab  
via Guido d'Arezzo 11 - Milano

It's time to rethink workplaces as living systems, not neutral settings. We need to create spaces of wellbeing that restore energy, sharpen focus, enable creativity, while reconnecting people to nature.

Join us as we discuss this topic with our panel:

Lucilla Malara - Author, Architect & Biophilic Designer

Donatella Mongera- Author & Environment Psychologist

Maria Elisabetta Tonali - Bio Architect & Biophilic Designer

Martina Frattura - Beauty Informed Lighting  
Expert/researcher

Chaired by Odile Smith \_ Journal of Biophilic Design

MALARA ASSOCIATI



# LUCE TERRA OMBRA

## venerdì 24 aprile 2026

c/o Pollice Light Lab  
via Guido d'Arezzo 11 - Milano



**9.15** inizio registrazioni

**9.30** saluti istituzionali

Ombretta Ferrari (Ordine Architetti di Brescia)  
Francesca Oggioni (Ordine Agronomi Milano)

**9.50** Chiara Baravalle (Direttivo ANAB)

**LA TERRA CRUDA NELL'AMBITO DELLA BIOEDILIZIA**



**10.10** Massimo Chiappetta

**LUCE TERRA OMBRA**

**10.30** Sergio Sabbadini (coordinatore TerraMigakiDesign)

**TERRA COME TERZA PELLE**

**10.50** Massimo Caiazzo (presidente iacc-italia)

**IL COLORE COME RELAZIONE TRA LUCE E MATERIA**



**11.10** Marco Pollice (Polliceilluminazione)

**LUCE CIRCADIANA – CLEVER LIGHT**

**11.30** Lucilla Malara (architetto, biophilic designer - MALARA ASSOCIATI)

**MATERIALI NATURALI SECONDO IL BIOPHILIC DESIGN**

**11.50** Tommaso Venturini, Davide Frasca (Batùà)

**PAVIMENTI IN TERRA BATTUTA**

**12.10 TAVOLA ROTONDA**

presiede Vittoria Tamanini Pozzi

**12.30 VISITA E PRESENTAZIONE OPERE DA PARTE DEGLI ARTISTI E DECORATORI**

Silvia Moro, Beatrice Loda, Daria Tiflea, Irene Finocchiaro, Cristina Cela, Massimo Maffi ...

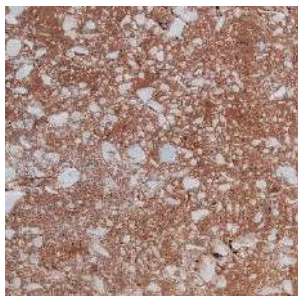

Evento in collaborazione con l'Ordine degli Architetti PPC della Provincia di Brescia

L'iniziativa è accreditata al rilascio di n. 4 cfp per gli Architetti P.P.C

L'evento partecipa al programma di formazione professionale continua dei Dottori Agronomi e dei Dottori Forestali per **0,25 cfp** con riferimento al Regolamento CONAF n. 162/2022

Iscrizione obbligatoria al link <https://forms.gle/iP5uGNnUpCCdBEQp7> per info: torino@anab.it





ombre e luci su fondi di terra

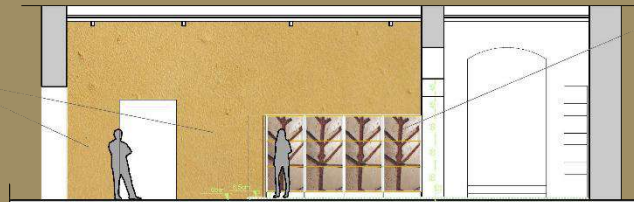

SEZIONE E-E

sequenza pannelli albero della vita (B.Loda) nello sfondato della libreria

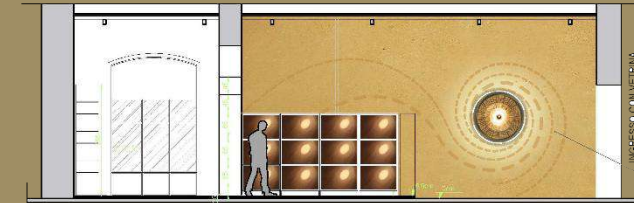

SEZIONE E-E

INGRESSO DA METRIMA VIA GUIDO DI REZZO



il "Vortice" opera collettiva TMD

linea a mandala di piastrelle in terra cruda TEXA

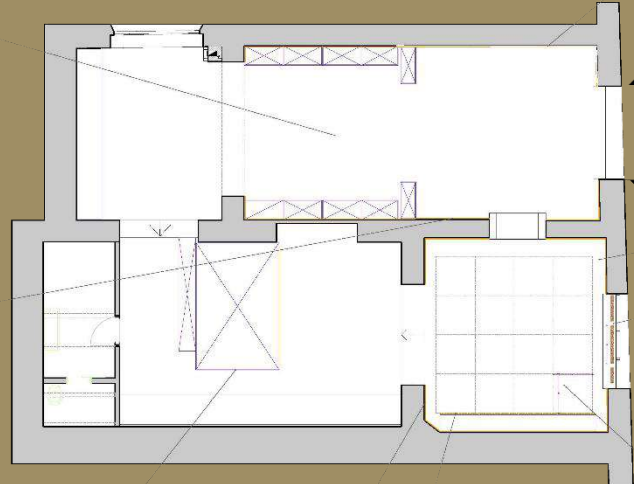

F

F



quinto di allestimento (M.Chiappetta)

totemTMD in "Terra Battute" da economia circolare



luci/ombre

soffitto con luce circolare "la luna nel quadrato"



rivestimento in hempwood



hortus animae di Silvia Moro



Terre minerali: decori in terra su tende in tessuto naturale DANZOTEX





# TMD2026

*Pollice Light Lab*  
*via Guido d'Arezzo 11, Milano*



ingresso gratuito



**ANAB**  
ASSOCIAZIONE  
NAZIONALE  
ARCHITETTURA  
BIOECOLOGICA



TERRA MIGAKI DESIGN

土の意匠

# ANAB

## ASSOCIAZIONE NAZIONALE ARCHITETTURA BIOECOLOGICA



ANAB promuove e diffonde le buone pratiche del costruire, abitare e vivere sano e sostenibile condividendo i valori dell'Architettura Bioecologica.

Nasce con l'obiettivo di proteggere la vita, di tutelare la salute. Considera l'edificio come un organismo vivo e ne sostiene l'integrazione con l'ambiente che lo circonda attraverso l'attuazione dei principi dell'Architettura Naturale e della Bioedilizia: uso di energie rinnovabili, di materiali naturali e di tecniche costruttive che minimizzano l'impatto energetico.

ANAB è aperta a tutti coloro che vogliono vivere "sano e naturale".





# CRONOSTORIA

2015.10

Seminario finiture in terra giapponesi  
Milano - Fabbrica del Vapore  
ANAB, Sochikusya

2016.11

Seminario finiture in terra giapponesi  
Misterbianco (CT)  
ANAB, Sochikusya, Guglielmino

2016.11

Seminario: Finiture in terra giapponesi- Torino  
ANAB, Sochikusya

2017.02

Conferenza: "il Design della natura"  
Milano - Urban Center - MiMa

2017.09

Eventi Ex Fadda Urban Lab  
S. Vito dei Normanni (BR) - MADEINTERRA

2017.09

Seminario: finiture in terra giapponesi  
Granara Ecological Village  
ALEKOSLAB, Sochikusya

2017.09

Festival della Scienza - Genova  
GEN (Genuin Education Network)

2018.09

Partecipazione al Clayfest  
Ireland - EBUKI

2022.06/09

Tour de la terre  
TMD-ANAB-INBAR

2016.04

EVENTI FUORISALONE - TMD2016  
Milano, Fabbrica del Vapore  
ANAB, Sochikusya, GEN, MiMa

2016.11

VIAGGIO IN GIAPPONE - TMD2016  
GEN, Sochikusya

2017.04

EVENTI FUORISALONE - TMD2017  
Milano, Fabbrica del Vapore  
ALEKOSLAB, Sochikusya, MiMa

2018.04

EVENTI FUORISALONE - TMD2018  
Milano, Cascina Cuccagna  
ALEKOSLAB, Sochikusya

2018.11

VIAGGIO IN GIAPPONE - TMD2018  
GEN, Sochikusya

2019.04

EVENTI FUORISALONE - TMD2019  
Milano, Studio Museo Francesco Messina

2019.10

VIAGGIO IN GIAPPONE- TMD2019

2020.06

EVENTI FUORISALONE - TMD2020  
Milano, Studio Museo Francesco Messina

2021.09

EVENTI FUORISALONE - TMD2021  
Milano, Studio Museo Francesco Messina

2022.06

EVENTI FUORISALONE - TMD2022  
Milano, Fabbrica del Vapore – ANAB

2023.04

EVENTI DESIGN WEEK - TMD2023  
Milano, Fabbrica del Vapore – ANAB

2024.04

EVENTI DESIGN WEEK - TMD2024  
Milano, Fabbrica del Vapore - ANAB

2025.04

EVENTI DESIGN WEEK - TMD2025  
Milano, Fabbrica del Vapore - ANAB

# TEAM



Sergio Sabbadini  
Curatore TMD2026



V. Tamanini Pozzi



M. Pollice

Curatori spazio *Pollice Lab*

## esposizioni artistiche



M. Chiappetta

## artisti decoratori



S. Moro



M. Maffi



B. Loda

## scultrici



D. Tiflea



I. Finocchiaro



K. Cela

## Comunicazione



G. Pollice

## Social



P. Falivene

## Grafica



C. Baravalle

## Concerti



V. Koprivica

## con la partecipazione di:

Davide Frasca  
Tommaso Venturini  
Maddalena Ferraresi  
Lucio Cocconi  
Massimo Smanio  
Sira Savoldi  
Laura Gambardella  
Paolo Callioni  
Gabriele Mannino  
Simone Andreis  
Roberta Ansaldo

GRUPPO MUSICALE NIRMALIGHTS  
Hakim Thurner  
Shivani Robertson  
Gabriele Vishwakarma

## Organization



## Organization Partners



## Partners



TECHNICAL  
UNIVERSITY  
OF CRETE



International Association of Colour Consultants-Designers

## Media partners



## Technical Sponsor



TMD2026 terramigakidesign.tmd

www.anab.it

